



Pemberdayaan Petani Muhammadiyah untuk Mewujudkan Ketahanan Pangan Banyumas

Sugiyatno

Majelis Pemberdayaan Masyarakat

PDM Banyumas

Outline

A

Penduduk
Banyumas

B

Ketahanan Pangan

C

Majelis Pemberdayaan
Masyarakat

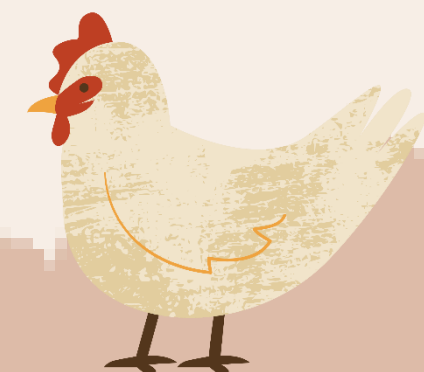

Penduduk Banyumas



Penduduk Banyumas

Berdasarkan gender



Perempuan
897.032

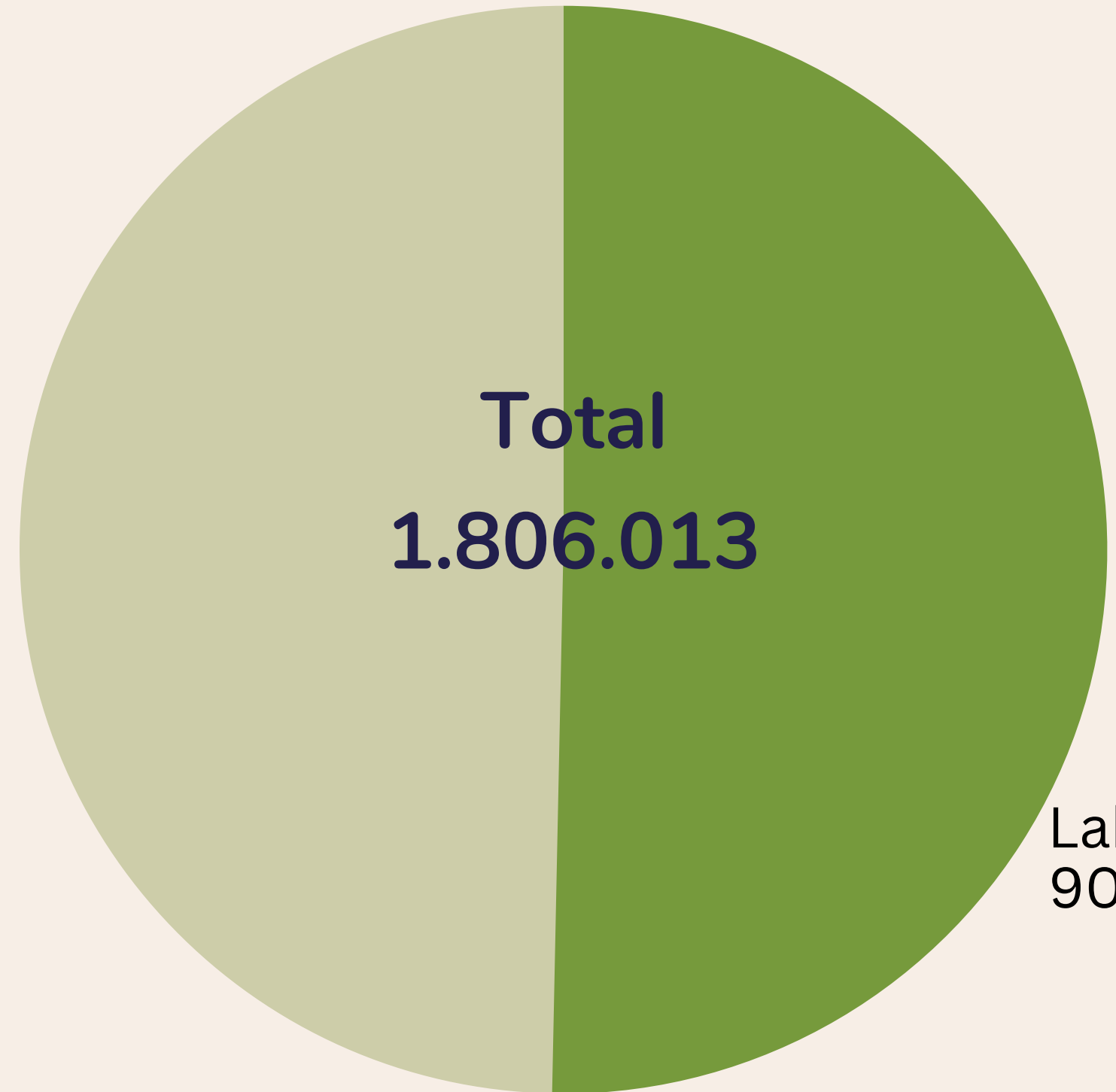

Laki Laki
908.981

Penduduk Banyumas

Berdasarkan angkatan kerja

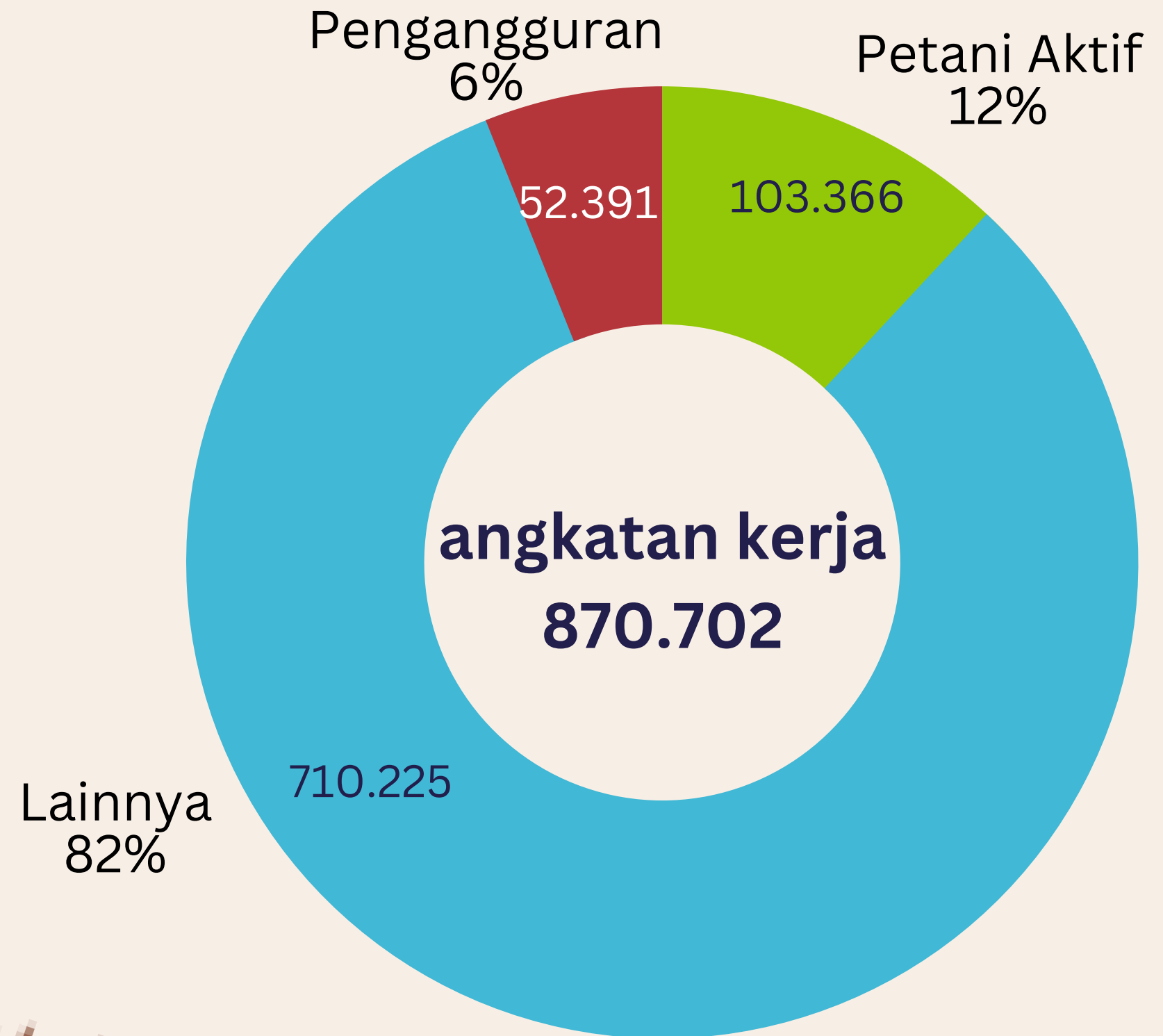

*Sumber data: Banyumas dalam angka 2023

Penduduk Banyumas

Berdasarkan angka kemiskinan

angka kemiskinan

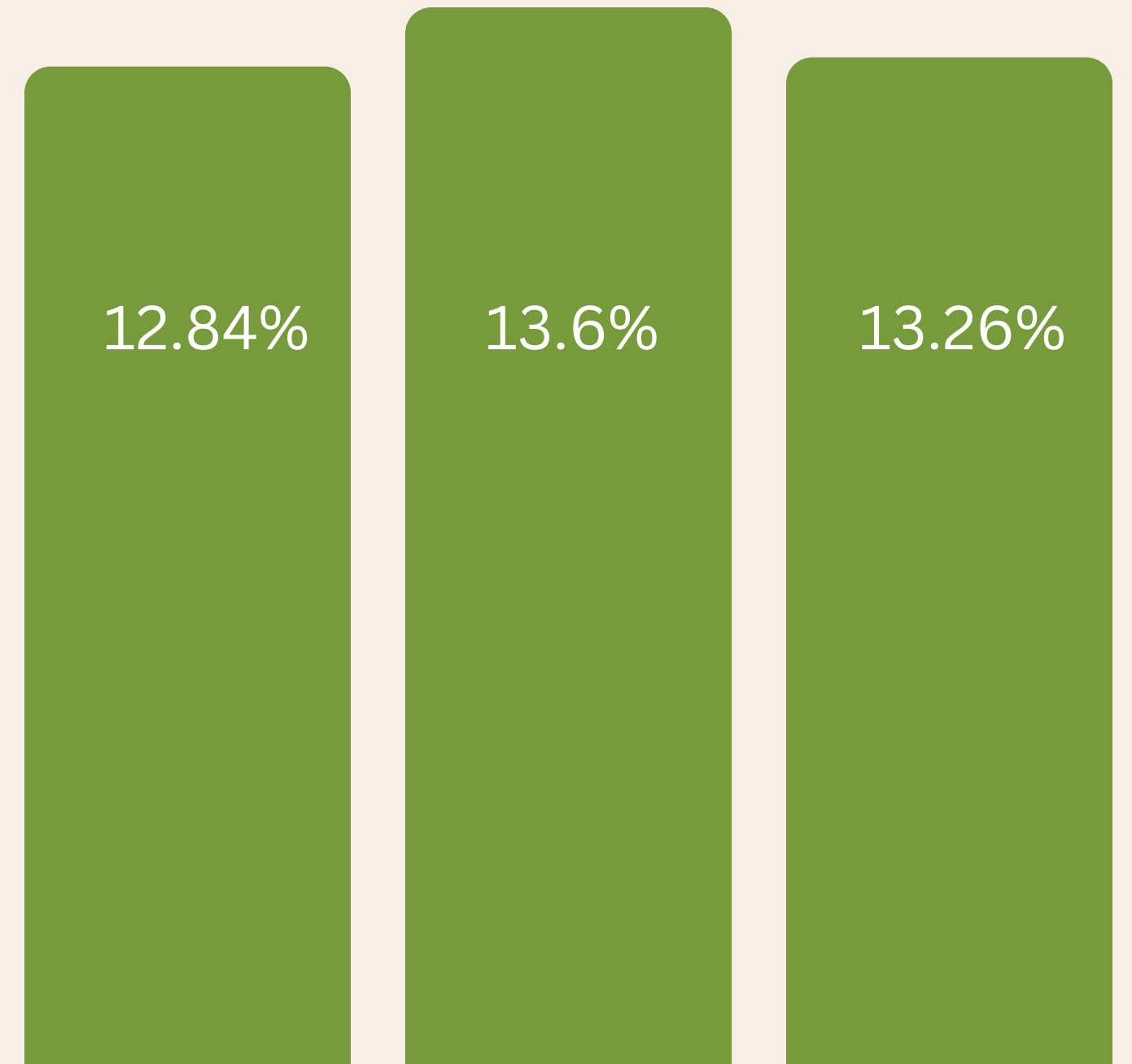

Ketahanan Pangan Banyumas



Ketahanan Pangan

Menurut UU No.18/2012

Terpenuhinya pangan bagi negara sampai dengan perseorangan yang tercermin dari **tersedianya pangan** yang cukup (jumlah, mutu, aman, beragam, bergizi, merata, terjangkau)



*Ketersediaan
Konsumsi
Keterjangkauan*



Produksi Pangan Banyumas

Pertanian

Padi	= 376.082,7 ton
Ketela Pohon	= 19.888,5 ton
Kedelai	= 1.783,2 ton
Jagung	= 27.741,5 ton
Ubi ular	= 1.539,5 ton



Peternakan

Daging	= 24.393 ton
Telur	= 19.344 ton
Susu	= 4.248 ton

Perikanan

Ikan	= 12.553 ton
------	--------------

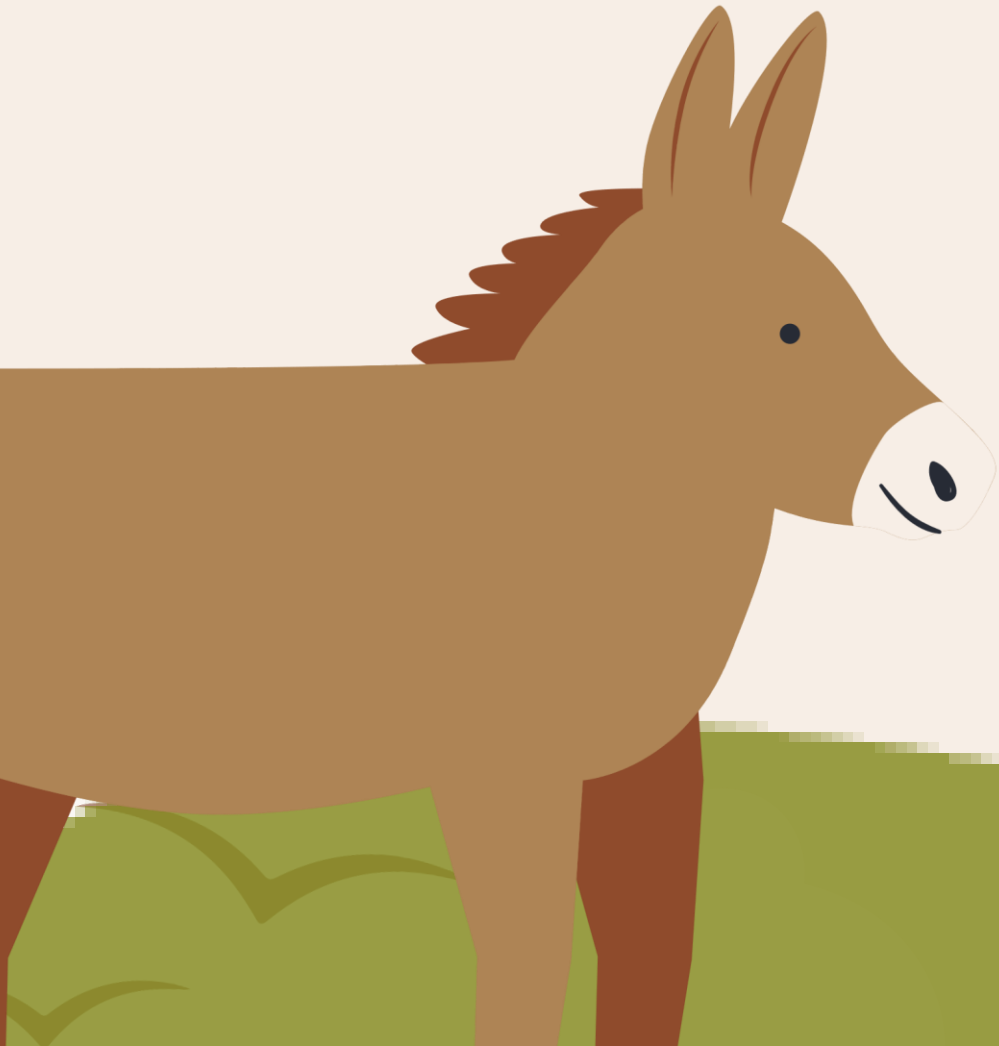

Konsumsi Beras



Persediaan/Produksi

376.082 ton GKG = 240.000 ton beras



Konsumsi

1.806.013 x 111,58 Kg = 200.467 ton



Lebih

40.000 ton

Konsumsi Ikan

Produksi Ikan

12.553 ton

Konsumsi

28,32 Kg / orang / tahun

Target kenaikan

2 Kg / orang / tahun

*Konsumsi ikan nasional: 58,08 Kg / orang / tahun

Majelis Pemberdayaan Masyarakat





Majelis Pemberdayaan Masyarakat

Visi

Berkembangnya fungsi pemberdayaan masyarakat dalam pengembangan buruh, tani, nelayan, dan kelompok dhuafa mustadh'afin sebagai pilar strategis gerakan Muhammadiyah

Program Prioritas

Pemberdayaan Petani

- agribisnis
- kemandirian
- komitmen

Pemberdayaan Kelembagaan

- partisipatif, bottom-up
- kokoh
- kemampuan

Pemberdayaan Usaha Tani

- feasible

Apa yang sudah dilakukan?
Apa rencana kedepan?

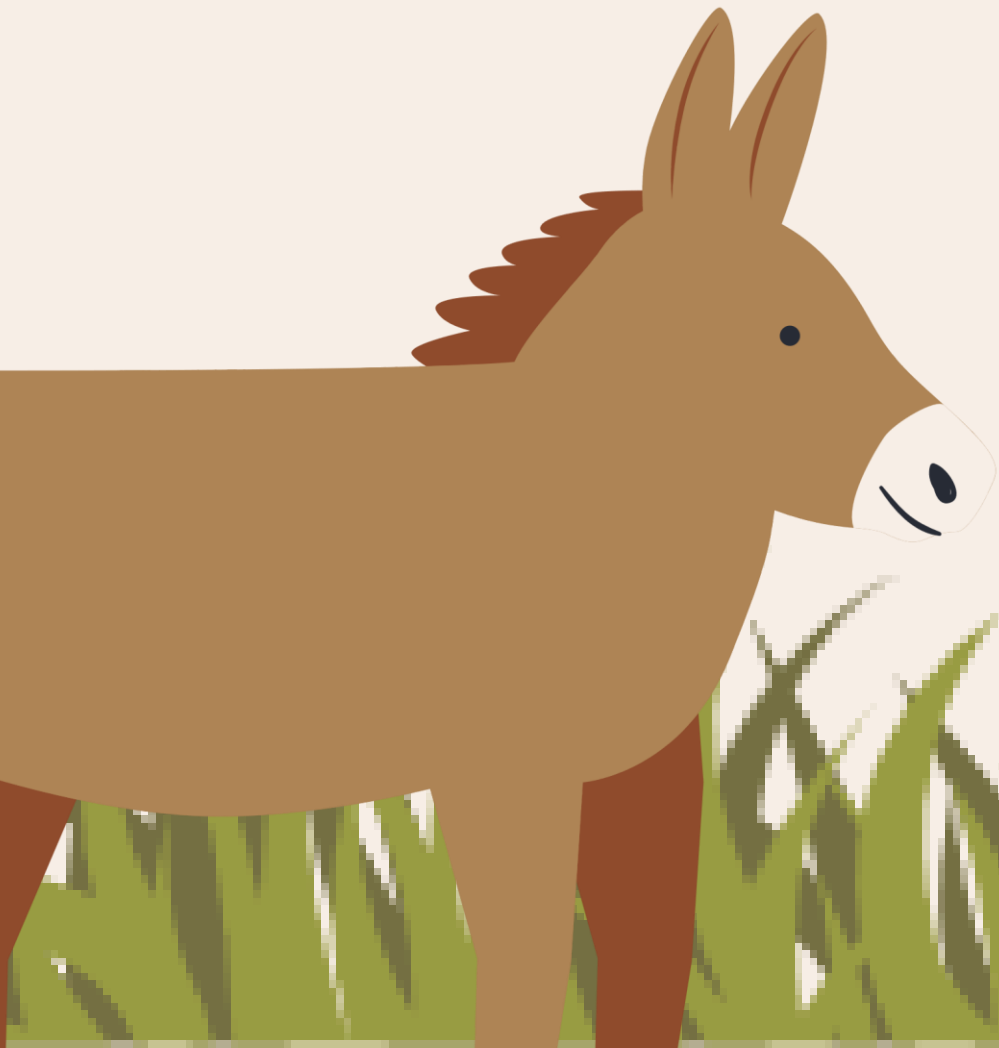

Sosialisasi & Pembentukan Jatam



Jamaah tani Muhammadiyah (JATAM)

Jatam merupakan bentuk kelembagaan petani anggota Muhammadiyah yang berprofesi sebagai petani atau terlibat baik langsung maupun tidak langsung dalam usah pertanian maupun produk pendukung hasil pertanian



Tujuan Pembentukan JATAM

- Untuk memfasilitasi para petani agar secara aktif dan partisipatif mengidentifikasi kepentingan dan kebutuhannya
- Meningkatkan pengetahuan, kesadaran, dan ketrampilan petani
- Mendorong percepatan usaha tani dalam skala ekonomi
- Menjadi media komunikasi dan jaringan informasi usaha tani
- Terlibat aktif dalam partisipatif penentuan kebijakan sektor pertanian
- Meningkatkan pendapatan dan kesejahteraan petani
- Berpartisipasi dalam membangun gerakan kemandirian dan kedaulatan pangan





Pelatihan Pembuatan Pupuk Organik



Sekolah Lapang

5 Agt 2019 20.30.52

5 Agt 2019 20.30.10
Unnamed Road
Banten

5 Agt 2019 21.30.13



Pembinaan Budidaya Kambing



Penanaman Rumput Unggul Pakan Ternak

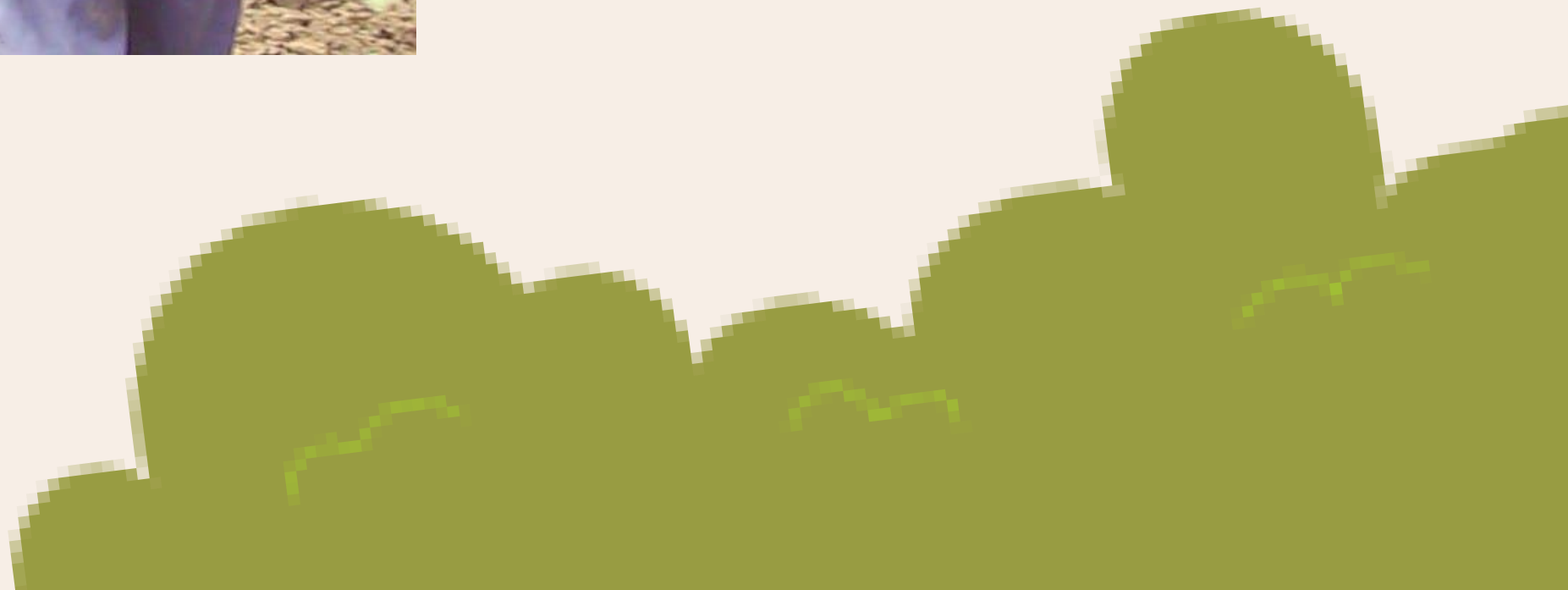

Pelatihan Budidaya pertanian, peternakan, & perikanan kepada Pengurus PCA





Kegiatan Panen



Kunjungan Jatam Banyumas ke Jatam Sragen





Pemasaran Beras Jatam



Terima Kasih!

